

Piccole baite di alta montagna nel vallone di S. Anna di Sampeyre tra quota 1600/1700 mt. completamente ristrutturate dotate di ogni comfort. Distanza 6/8 km dal centro abitato di Sampeyre e sono vicine al Rifugio Meira Garneri: collegate tra loro e con Rifugio con strada carrabile e sentiero. Sono dotate di angolo cucina attrezzato, ampio soggiorno con caminetto, camere da letto e bagno/l, tv, acqua calda, luce, riscaldamento con caldaia gpl e con caminetto a legna. All'esterno barbecue e ampio spazio verde a disposizione. Gli Chalet potranno essere utilizzati solo dal numero delle persone previste, e dalle persone registrate al momento dell'arrivo: vengono consegnati puliti e in ordine andranno riconsegnati nello stesso modo. È prevista biancheria da camera e da bagno, non sono comprese le pulizie finali ed i consumi. Nel periodo estivo sono raggiungibile con strada carrabile. Nella stagione Invernale: con seggiovie - in escursionismo - con servizio trasporto con gatto delle nevi/motoslitta (su prenotazione a pagamento)

PERIODO		<b>CHALET Casot Pra Viei</b> 5/6 posti letto	<b>CHALET Casot Brusà</b> 7/9 posti letto	<b>CHALET Casot Pra la Funt</b> 7/9 posti letto
<b>STAGIONE ESTIVA</b>				
▪ Dal 20 Aprile al 25 Maggio	1 sett.	540	630	660
▪ Dal 25 Maggio al 15 Giugno	1 sett.	670	730	760
▪ Dal 15 Giugno al 6 Luglio	1 sett.	720	790	850
▪ Dal 6 Luglio al 20 Luglio	1 sett.	790	850	900
▪ Dal 20 Luglio al 24 Agosto	1 sett.	940	1070	1150
▪ Dal 24 Agosto al 14 Settembre	1 sett.	790	850	900
▪ Dal 14 settembre al 5 Ottobre	1 sett.	670	730	760
▪ Dal 5 Ottobre al 4 Novembre	1sett.	540	630	660
<b>STAGIONE INVERNALE</b>				
▪ Vacanze di NATALE ed EPIFANIA	1 sett.	790	1000	1100
▪ Vacanze di NATALE ed EPIFANIA	4 giorni	650	800	860
▪ Vacanze di CAPODANNO	1 sett.	1200	1620	1720
▪ Vacanze di CAPODANNO	4 giorni	1020	1400	1500
▪ Capodanno + Natale/Epifania	10 giorni	1620	2050	2160
▪ Settimana o week-end lungo dal 10 gennaio al 10 aprile	4/7 giorni	650	750	810
▪ Week-end breve dal 10 gennaio al 10 aprile	3 giorni	500	650	700
▪ STAGIONE SCIISTICA: dal 10.01 al 10.04	3 mesi	2490	3130	3240
▪ STAGIONE INVERNALE: dal 01.12 al 10.04	4 mesi	3500	4400	4600

Sono esclusi dal prezzo i consumi: costi riscaldamento e luce che verranno conteggiati secondo i consumi dall'arrivo alla partenza: - gas gpl Euro 4,0/mc. - energia elettrica 0,70 Kwh - legna a forfait. Pulizie finali a partire da 60/80 Euro.

### CHALET del Meira Garneri

Gruppo Torinetto - Via Calchesio, 7 - 12020 Sampeyre - Valle Varaita CUNEO

Telefono + 39.0175.977459 + 39.0175.977181 - Fax +39.0175.977104 - Mail: [info@torinetto.com](mailto:info@torinetto.com) - Sito:

[www.chalet.meiragarneri.com](http://www.chalet.meiragarneri.com)

**Chalet Casot Brusà** quota 1710 mt. - 7/9 posti letto

Soggiorno cucina con 2 posti letto, 2 camere da letto doppie, 1 camera da letto tripla, 2 bagni completi



**Chalet Casot Pra Viei** quota 1670 mt.- 5/6 posti letto

Soggiorno cucina con 1 posti letto, 1 camera da letto doppia, 1 camera da letto tripla, 1 bagno completo

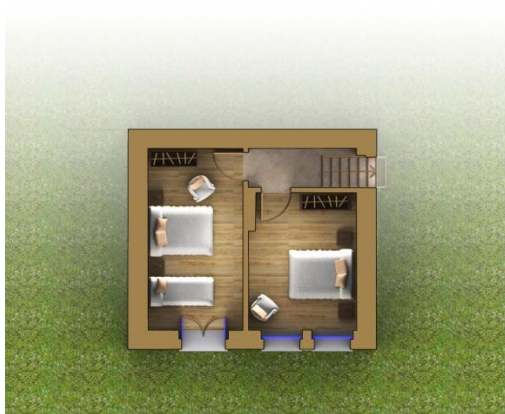

**Chalet Casot Pra La Funt** quota 1630 mt. - 7/9 posti letto

Soggiorno cucina con 2 posti letto, 2 camere da letto doppie, 1 camera da letto tripla, 2 bagni completi.



**CHALET del Meira Garneri**

Sono delle piccole baite di alta montagna nel vallone di S. Anna di Sampeyre tra quota 1600/1700 mt. completamente ristrutturate dotate di ogni comfort e accessorio. Distanza 6/8 km dal centro abitato di Sampeyre e sono vicine al Rifugio Meira Garneri: collegate tra loro e con Rifugio con strada carrabile e sentiero. Sono dotate di angolo cucina attrezzato, ampio soggiorno con caminetto, camere da letto e bagno/l, tv, acqua calda, luce, riscaldamento con caldaia gpl o con caminetto a legna. All'esterno barbecue e ampio spazio verde a disposizione. Gli Chalet vengono consegnati puliti e in ordine andranno riconsegnati nello stesso modo: potranno essere utilizzati solo dal numero delle persone previste, e dalle persone registrate al momento dell'arrivo. Viene fornita biancheria da camera e da bagno. Eventuale extra per pulizie finali. Possibilità di servizio ristorante presso Rifugio Meira Garneri. Nel periodo estivo sono raggiungibile con strada carrabile, Sampeyre/colle di Sampeyre. Nella stagione Invernale se neve presente a sufficienza, possibile raggiungerci: - con seggiovie (nei giorni di apertura) - in escursionismo (sci alpinismo o ciasstre) - con servizio trasporto con gatto delle nevi/motoslitta (su prenotazione a pagamento). In assenza di neve o non sufficiente, raggiungibili solo in escursione a piedi dal punto in cui la strada sarà chiusa

**Chalet Casot Pra La Funt** quota 1630 mt. – 7/9 posti letto

Soggiorno cucina con 2 posti letto, 2 camere da letto doppie, 1 camera da letto tripla, 2 bagni completi.

**Chalet Casot Pra Viei** quota 1670 mt.- 5/6 posti letto

Soggiorno cucina con 1 posti letto, 1 camera da letto doppia, 1 camera da letto tripla, 1 bagno completo

**Chalet Casot Brusà** quota 1710 mt. - 7/9 posti letto

*Soggiorno cucina con 2 posti letto, 2 camere da letto doppie, 1 camera da letto tripla, 2 bagni completi*

Sono esclusi dal prezzo i consumi: costi riscaldamento e luce che verranno conteggiati secondo i consumi dall'arrivo alla partenza: - gas gpl Euro 4,00/mc. - energia elettrica 0,40 Kwh - legna a forfait.